Затверджено
наказом директора коледжу
від "20 " лютого 2024 р. № 41

Структура
Дніпровський транспортно-економічний фаховий коледж

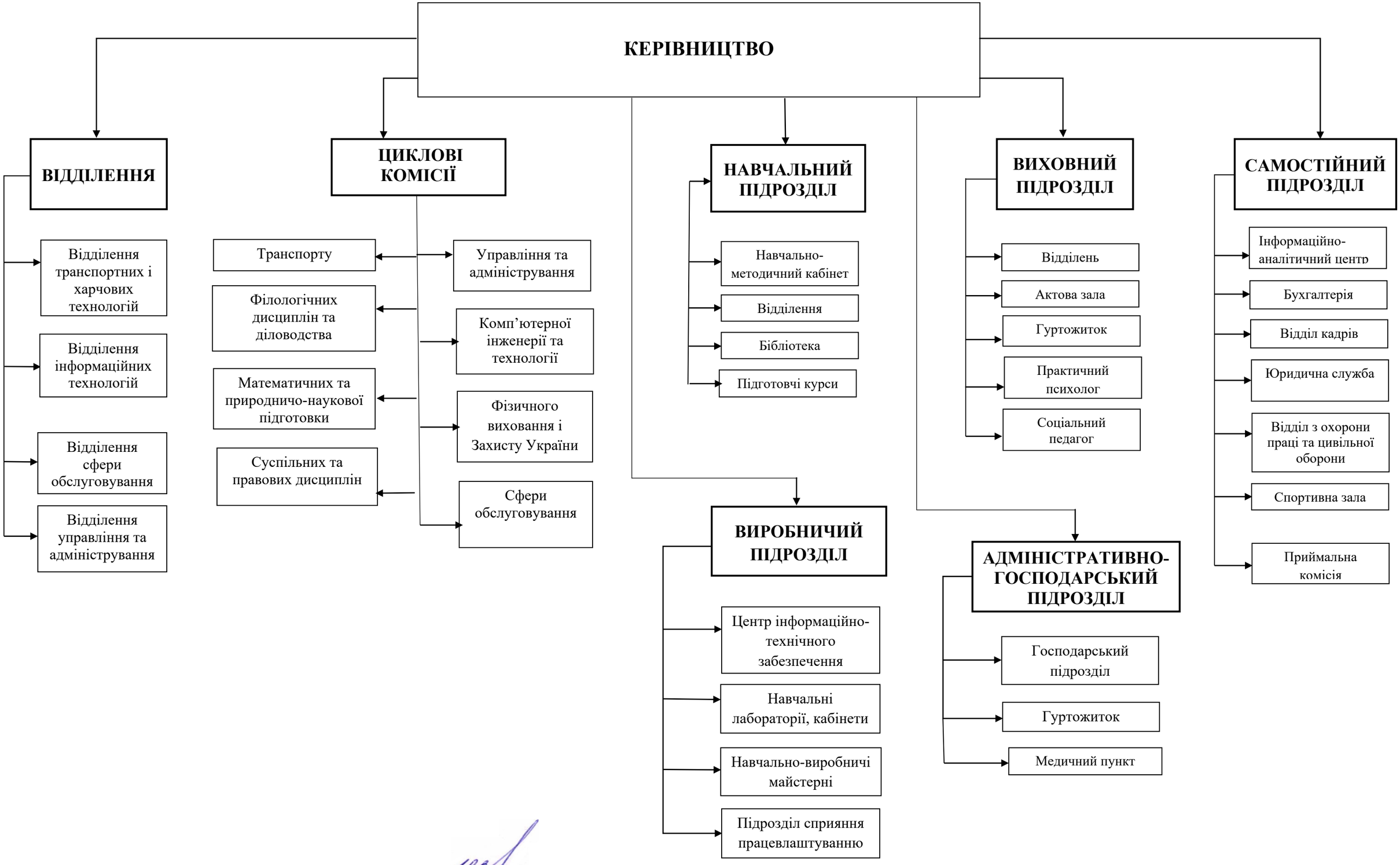

Помічник директора з кадрової роботи Наталя ЩЕРБАКОВА